

Collaboration

Rigueur

Bienveillance

CADRE D'ORGANISATION SCOLAIRE 2025-2028

ADOPTÉ LE 10 DÉCEMBRE 2024

EN VERTU DE LA RÉSOLUTION N° CA-241210-558

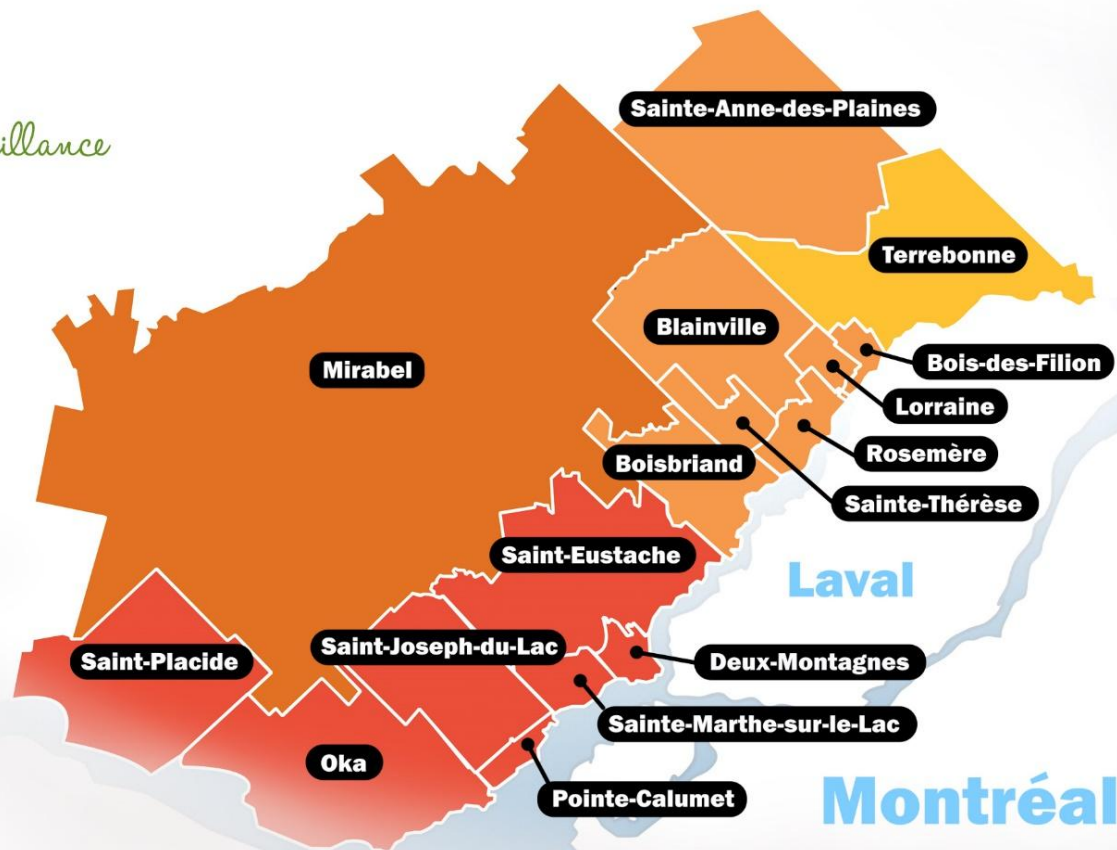

Centre
de services scolaire
des Mille-Îles

Québec



REDÉCOUPAGE DES AIRES DE DESSERTE DES ÉCOLES LE TANDEM ET GABRIELLE-ROY - EN VERTU DE LA RÉOLUTION NO CA-241210-555

DE MODIFIER, à partir de l'année scolaire 2025-2026, l'aire de desserte de l'école Le Tandem en y retirant la zone 1, comme présenté dans le document *Cadre d'organisation scolaire 2025-2028 – Scénario LTGR*;

DE MODIFIER, à partir de l'année scolaire 2025-2026, l'aire de desserte de l'école Gabrielle-Roy en y ajoutant la zone 1, comme présenté dans le document *Cadre d'organisation scolaire 2025-2028 – Scénario LTGR*;

DE PERMETTRE la continuité à tous les élèves qui fréquentent actuellement l'école Le Tandem et qui résident dans la zone 1.

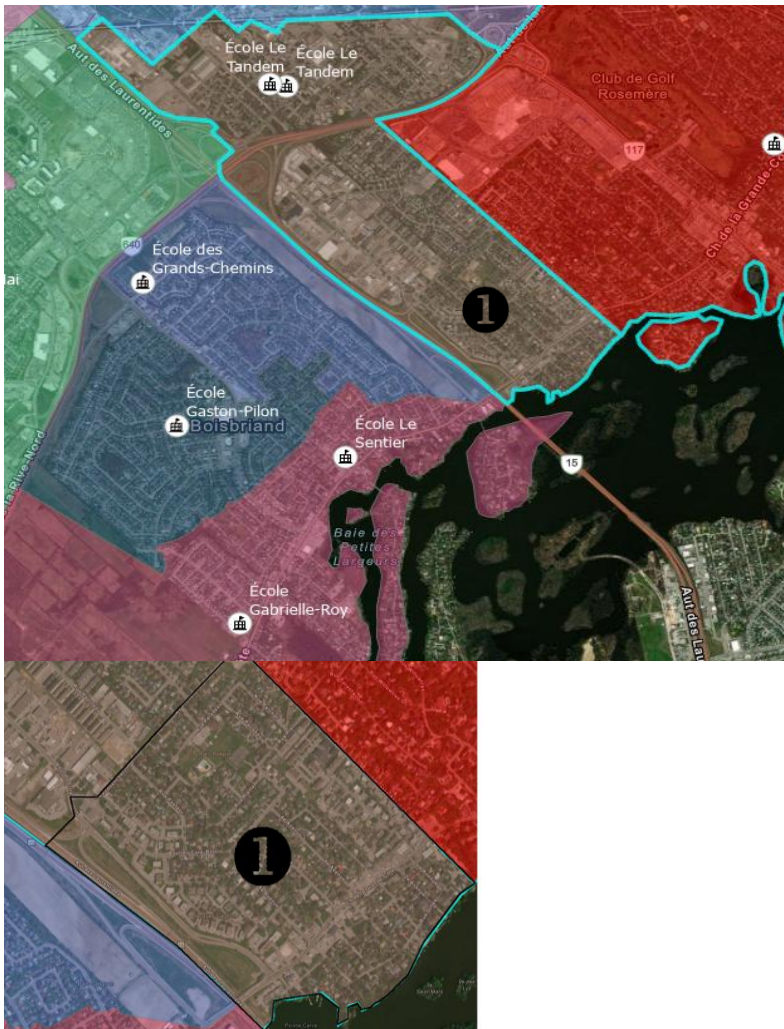

Zone 1 : école Le Tandem vers l'école Gabrielle-Roy

Nom de rue	Type de rue	Orientation	Numéro pair ou impair	De numéro	À numéro
1re Avenue					
2e Avenue					
3e Avenue					
4e Avenue					
5e Avenue					
6e Avenue					
9e Avenue					
de la Grande-Côte	CH		I	21	119
de la Grande-Côte	CH		P	22	134
de Pierrefontaine	RU				
des Patriotes	IM				
du Curé-Boivin	BV				
du Pomerol	RU				
Dubois	CA				
Gilles	RU				
Pagnol	RU				
Pariseau	RU				
Parthenais	RU				
Pascal	RU				
Pasteur	RU				
Patrice	RU				
Péladeau	RU				
Pelchat	RU				
Pellerin	RU				
Pelletier	RU				
Pépin	RU				
Pesant	RU				
Philippe	RU				
Picard	RU				
Piette	RU				
Postras	RU				
Pothier	RU				
Provencher	AV		I		
Sanche	MT		I	201	303

REDÉCOUPAGE DES AIRES DE DESSERTE DES ÉCOLES TERRE-SOLEIL ET PLATEAU SAINT-LOUIS - EN VERTU DE LA RÉSOLUTION NO CA-241210-556

DE MODIFIER, à partir de l'année scolaire 2025-2026, l'aire de desserte de l'école Terre-Soleil en y retirant la zone 1, comme présenté dans le document Cadre d'organisation scolaire 2025-2028 - Scénario TSPSL;

DE MODIFIER, à partir de l'année scolaire 2025-2026, l'aire de desserte de l'école Plateau Saint-Louis en y ajoutant la zone 1, comme présenté dans le document Cadre d'organisation scolaire 2025-2028 – Scénario TSPSL;

DE PERMETTRE la continuité à l'école Terre-Soleil à tous les élèves qui fréquentent cette école en 2024-2025 et qui résident dans la zone 1, comme présenté dans le document Cadre d'organisation scolaire 2025-2028 - Scénario TSPSL.

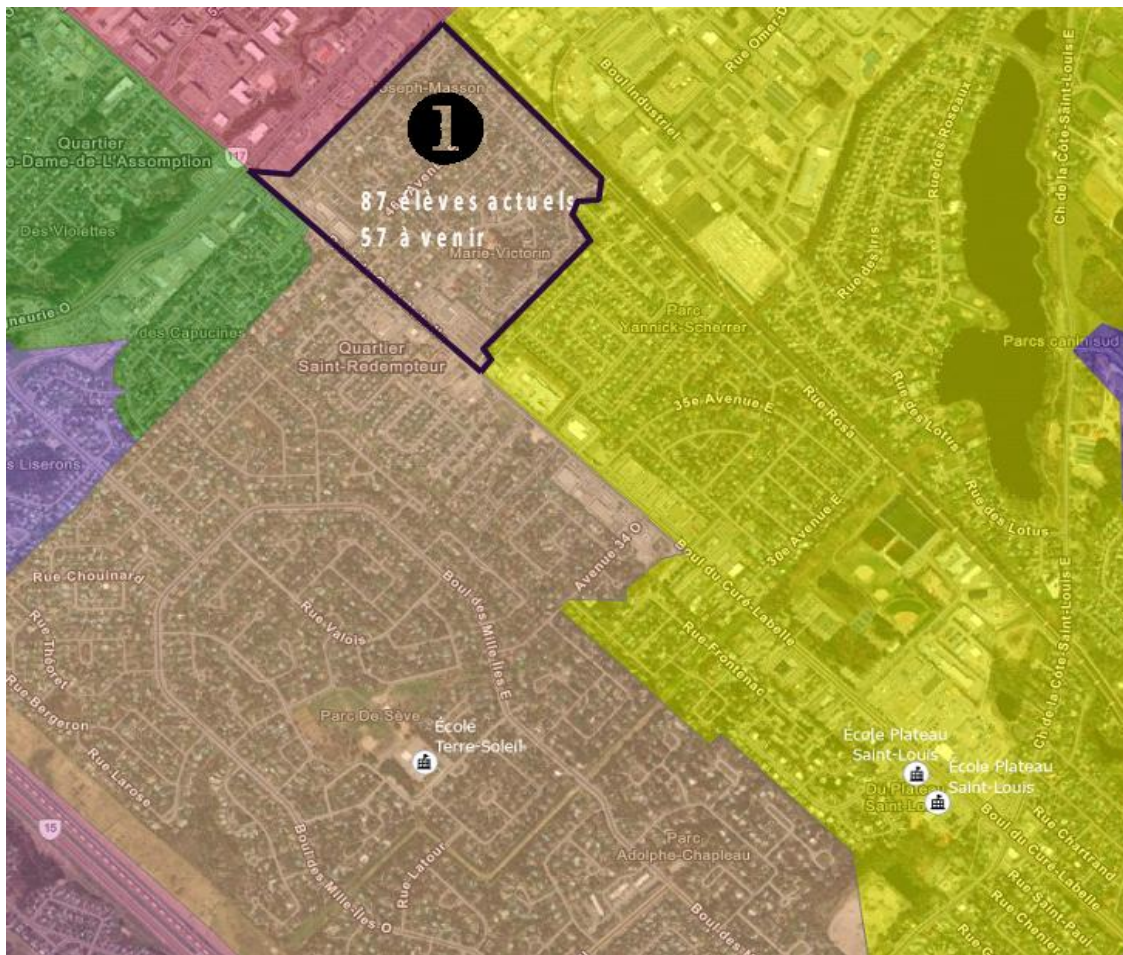

Zone 1 : école Terre-Soleil vers l'école Plateau Saint-Louis					
Nom de rue	Type de rue	Orientation	Numéro pair ou impair	De numéro	À numéro
43e Avenue		E			
44e Avenue		E			
45e Avenue		E			
46e Avenue		E			
48e Avenue		E			
Alcide-Sauvé	RU				
du Curé-Labelle	BV		P	676	758
Marcel-Vidal	RU				
Maurice-Tessier	RU				
Norman-Bethune	RU				
Olympia	RU				
Paul-Gagnon	RU				
Roméo-Pilon	RU				

MODIFICATION DES BASSINS DE L'ÉCOLE SECONDAIRE D'OKA ET DE L'ÉCOLE SECONDAIRE DU MARÉCHAL À MIRABEL - EN VERTU DE LA RÉOLUTION NO CA-241210-557

DE MODIFIER le bassin d'alimentation de l'école secondaire du Maréchal en lui retirant l'école Girouard, comme présenté dans le document Cadre d'organisation scolaire 2025-2028 – Scénario MGO;

DE MODIFIER le bassin d'alimentation de l'école secondaire d'Oka en y ajoutant l'école Girouard, comme présenté dans le document Cadre d'organisation scolaire 2025-2028 – Scénario MGO;

DE PERMETTRE la continuité jusqu'à la fin de leur secondaire à tous les élèves de l'aire de desserte de l'école Girouard qui fréquentent déjà l'école secondaire du Maréchal

Plan triennal de destination et de répartition des immeubles 2025-2028 (OS-03)

LÉGENDE :

1. Administration
2. Enseignement préscolaire
3. Enseignement primaire
4. Enseignement secondaire
5. Enseignement FP.
6. Enseignement FGA
7. Entreposage
8. Entretien et réparation
9. Service à la communauté

Écoles primaires

BÂTISSE	ÉCOLE	IMMEUBLES	2025-2026	2026-2027	2027-2028
MIRABEL					
B 004	203	École Girouard 9030, rue Dumouchel Mirabel J7N 2N8	2,3,9	2,3,9	2,3,9
B 025	204	École Sainte-Scholastique 9290, côte des Saints Mirabel J7N 2X5	2,3,9	2,3,9	2,3,9
B 022	205	École Prés fleuris 15 074, rue de Saint-Augustin Mirabel J7N 2B2	2,3,9	2,3,9	2,3,9
B 058	206	École de la Clé-des-Champs 14 700, rue Jean-Simon Mirabel J7N 2J6	2,3,9	2,3,9	2,3,9
B 099	260	École des Blés-Dorés 13 000, rue Pierre-Perrin Mirabel J7N 0N1	2,3,9	2,3,9	2,3,9
B 102	261	École du Domaine-Vert-Nord 17 050, rue Jacques-Cartier Mirabel J7J 0X4	2,3,9	2,3,9	2,3,9
B 107	262	École des Étoiles-Filantes 13 919, rue des Saules Mirabel J7N 3G2	2,3,9	2,3,9	2,3,9
B 114	263	Nouvelle école primaire de Mirabel (secteur Domaine-Vert Nord) 10800, montée Sainte-Marianne Mirabel J7J 2V4	2, 3, 9	2,3,9	2,3,9
SAINT-PLACIDE					
B 072	201	École de l'Amitié 60, avenue Daniel-Morin Saint-Placide J0V 2B0	2,3,9	2,3,9	2,3,9
OKA					
B 074	202	École des Pins 25, rue des Pins Oka J0N 1E0	2,3,9	2,3,9	2,3,9
POINTE-CALUMET					
B 087	210	École des Perséides 1020, rue Simonne Pointe-Calumet J0N 1G0	2,3,9	2,3,9	2,3,9
B 003		École des Perséides Pavillon des Primevères 784, boulevard de la Chapelle Pointe-Calumet J0N 1G0	2,3,9	2,3,9	2,3,9

BÂTISSE	ÉCOLE	IMMEUBLES	2025-2026	2026-2027	2027-2028
SAINT-JOSEPH-DU-LAC					
B 010	207	École Rose-des-Vents 70, montée du Village Saint-Joseph-du-Lac J0N 1M0	2,3,9	2,3,9	2,3,9
B 098	231	École du Grand-Pommier 257, rue Yvon Saint-Joseph-du-Lac J0N 1M0	2,3,9	2,3,9	2,3,9
SAINTE-MARTHE-SUR-LE-LAC					
B 080	208	École des Lucioles 320, rue de la Sève Sainte-Marthe-sur-le-Lac J0N 1P0	2,3,9	2,3,9	2,3,9
B 103	209	École Horizon-du-Lac 3102, rue de l'Église Sainte-Marthe-sur-le-Lac J0N 1P0	2,3,9	2,3,9	2,3,9
B 095	230	École des Grands-Vents 3180, rue Laurin Sainte-Marthe-sur-le-Lac J0N 1P0	2,3,9	2,3,9	2,3,9
DEUX-MONTAGNES					
B 075	240	École Emmanuel-Chénard 600, 28 ^e Avenue Deux-Montagnes J7R 6L2	2,3,9	2,3,9	2,3,9
B 007	241	École Sauvé 214, 9 ^e Avenue Deux-Montagnes J7R 3M2	2,3,9	2,3,9	2,3,9
B 086	253	École des Mésanges 203, 14 ^e Avenue Deux-Montagnes J7R 3W1	2,3,9	2,3,9	2,3,9
SAINT-EUSTACHE					
B 008	244	Pavillon Village-des-Jeunes 16, rue Perry Saint-Eustache J7R 2H3	2,3,4,9	2,3,4,9	2,3,4,9
B 018		Pavillon Jacques-Labrie 88, rue Saint-Nicolas Saint-Eustache J7R 2B6	2,3,4,9	2,3,4,9	2,3,4,9
B 118		Nouvelle école Village-des-Jeunes 430, rue Rocheleau Saint-Eustache J7R 2W9	2,3,9	2,3,9	2,3,9
B 071	245	École Arc-en-ciel 130, boulevard Louis-Joseph-Rodrigue Saint-Eustache J7R 5Y5	2,3,9	2,3,9	2,3,9
B 081	246	École au Cœur-du-Boisé 990, rue des Érables Saint-Eustache J7R 6M5	2,3,9	2,3,9	2,3,9
B 016	247	École Cœur à cœur, l'Alternative 799, montée Lauzon Saint-Eustache J7R 0J1	2,3,9	2,3,9	2,3,9
B 106	249	École Curé-Paquin 43, rue Saint-Laurent Saint-Eustache J7P 1V9	2,3,9	2,3,9	2,3,9

BÂTISSE	ÉCOLE	IMMEUBLES	2025-2026	2026-2027	2027-2028
B 070	250	École Clair Matin 250, rue Therrien Saint-Eustache J7P 4V4	2,3,9	2,3,9	2,3,9
B 015	251	École Terre des jeunes 128, 25 ^e Avenue Saint-Eustache J7P 2V2	2,3,9	2,3,9	2,3,9
B 020		École Terre des jeunes Pavillon Notre-Dame 151, rue Saint-Louis Saint-Eustache J7R 1X9	2,3,9	2,3,9	2,3,9
B 064	252	École Horizon-Soleil 425, rue Hamel Saint-Eustache J7P 4M2	2,3,9	2,3,9	2,3,9
B 101	254	École des Jardins-des-Patriotes 520, boulevard Lavallée Saint-Eustache J7P 5P3	2,3,9	2,3,9	2,3,9
BOISBRIAND					
B 032	215	École Le Sentier 287, chemin de la Grande-Côte Boisbriand J7G 2L2	2,3,9	2,3,9	2,3,9
B 030	270	École des Grands-Chemins 1650, avenue Alexandre-le-Grand Boisbriand J7G 3K1	2,3,9	2,3,9	2,3,9
B 091	273	École Gabrielle-Roy 500, rue Marie-Claire-Daveluy Boisbriand J7G 3G7	2,3,9	2,3,9	2,3,9
B 033	274	École Gaston-Pilon 1025, rue Castelneau Boisbriand J7G 1V7	2,3,9	2,3,9	2,3,9
B 027	275	École du Mai 3233, rue de la Bastille Boisbriand J7H 1R3	2,3,9	2,3,9	2,3,9
B 026	276	École de la Clairière 3599, rue Charlotte-Boisjoli Boisbriand J7H 1L5	2,3,9	2,3,9	2,3,9
SAINTE-THÉRÈSE					
B 059	212	École Terre-Soleil 800, rue De Sève Sainte-Thérèse J7E 2M6	2,3,9	2,3,9	2,3,9
B 110	214	École du Trait-d'Union 66, rue Saint-Stanislas Sainte-Thérèse J7E 3M7	2, 3, 9	2,3,9	2,3,9
B 050	216	École Arthur-Vaillancourt 25, rue Vézina Sainte-Thérèse J7E 3A4	3,9	3,9	3,9
B 049	217	École Saint-Pierre 201, rue Saint-Pierre Sainte-Thérèse J7E 2S3	2,3,9	2,3,9	2,3,9
B 040	271	École Le Tandem Pavillon Lionel-Bertrand 10, rue Bélisle Sainte-Thérèse J7E 3P6	2,3,9	2,3,9	2,3,9
B 042		École Le Tandem Pavillon Augustin-Charlebois 50, rue Leroux Sainte-Thérèse J7E 3M6	2,3,9	2,3,9	2,3,9

BÂTISSE	ÉCOLE	IMMEUBLES	2025-2026	2026-2027	2027-2028
BLAINVILLE					
B 036	213	École de Fontainebleau 10, rue de Montauban Blainville J7B 1T4	2,3,9	2,3,9	2,3,9
B 088	218	École de la Renaissance 370, boulevard d'Annecy Blainville J7B 1J7	2,3,9	2,3,9	2,3,9
B 045	219	École Plateau Saint-Louis Pavillon Plateau Saint-Louis 425, boulevard du Curé-Labelle Blainville J7C 2H4	2,3,9	2,3,9	2,3,9
B 047		École Plateau Saint-Louis, Pavillon Saint-Edmond 445, boulevard du Curé-Labelle Blainville J7C 2H4	2,3,9	2,3,9	2,3,9
B 005	220	École des Ramilles 1030, rue Gilles-Vigneault Blainville J7C 5N4	2,3,9	2,3,9	2,3,9
B 044	221	École Notre-Dame-de-l'Assomption 1027, boulevard du Curé-Labelle Blainville J7C 2M2	2,3,9	2,3,9	2,3,9
B 077	222	École de la Seigneurie 930, rue de la Mairie Blainville J7C 3B4	2,3,9	2,3,9	2,3,9
B 066	223	École Chante-Bois 40, 84 ^e Avenue Est Blainville J7C 3R5	2,3,9	2,3,9	2,3,9
B 089	224	École de l'Envolée 60, rue des Grives Blainville J7C 5J9	2,3,9	2,3,9	2,3,9
B 031	225	École de l'Aquarelle 1430, rue Maurice-Cullen Blainville J7C 5Y1	2,3,9	2,3,9	2,3,9
B 067	226	École des Semailles 1100, boulevard Céloron Blainville J7C 4Y7	2,3,9	2,3,9	2,3,9
B 115	227	Nouvelle école primaire de Blainville (secteur Chambéry) 100, rue de Bellevue Blainville J7C 3X2	2, 3, 9	2,3,9	2,3,9
SAINTE-ANNE-DES-PLAINES					
B 052	286	École des Moissons 1, rue Chaumont Sainte-Anne-des-Plaines J5N 1B7	2,3,9	2,3,9	2,3,9
B 073	287	École du Bois-Joli 200, rue Neuville-en-Ferrain Sainte-Anne-des-Plaines J5N 2V5	2,3,9	2,3,9	2,3,9
B 094	288	École de l'Harmonie-Jeunesse 540, rue des Colibris Sainte-Anne-des-Plaines J5N 1E6	2,3,9	2,3,9	2,3,9
ROSEMÈRE					
B 035	277	École Val-des-Ormes 199, chemin de la Grande-Côte Rosemère J7A 1H6	2,3,9	2,3,9	2,3,9
B 001	278	École Alpha 334, rue de l'Académie Rosemère J7A 3R9	2,3,9	2,3,9	2,3,9

BÂTISSE	ÉCOLE	IMMEUBLES	2025-2026	2026-2027	2027-2028
LORRAINE					
B 023	279	École Le Tournesol 155, boulevard De Gaulle Lorraine J6Z 3Z8	2,3,9	2,3,9	2,3,9
B 019	280	École Le Carrefour 59, boulevard de Vignory Lorraine J6Z 3L5	2,3,9	2,3,9	2,3,9
B 068	285	École du Ruisselet 65, boulevard de Chambord Lorraine J6Z 4X1	2,3,9	2,3,9	2,3,9
BOIS-DES-FILION					
B 012	282	École Le Rucher 100, 33 ^e Avenue Nord Bois-des-Filion J6Z 2C4	2,3,9	2,3,9	2,3,9
B 013		École Le Rucher Annexe (même adresse que précédent)	2,3,9	2,3,9	2,3,9
B 002		École Le Rucher Pavillon Félix-Leclerc 60, 35 ^e Avenue Bois-des-Filion J6Z 2E8	2,3,9	2,3,9	2,3,9
TERREBONNE					
B 028	283	École Jeunes du monde 452, rue de Neuilly Terrebonne J6Y 1R2	2,3,9	2,3,9	2,3,9
B 029	284	École Marie-Soleil-Tougas 3415, place Camus Terrebonne J6Y 1L2	2,3,9	2,3,9	2,3,9
B 092	289	École de l'Espace-Couleurs 1000, rue Marie-Gérin-Lajoie Terrebonne J6Y 0M1	2,3,9	2,3,9	2,3,9

Écoles secondaires

BÂTISSE	ÉCOLE	IMMEUBLES	2025-2026	2026-2027	2027-2028
B 057	102	École secondaire d'Oka 1700, chemin d'Oka Oka J0N 1E0	4,9	4,9	4,9
B 062		École secondaire d'Oka Pavillon Léopold (même adresse que précédent)	4,9	4,9	4,9
B 037	104	École Saint-Gabriel Pavillon Saint-Gabriel 8, rue Tassé Sainte-Thérèse J7E 1V3	4,9	4,9	4,9
B 039		École Saint-Gabriel Pavillon Notre-Dame 8, rue Blainville Est Sainte-Thérèse J7E 1L3	4,9	4,9	4,9
B 056	105	Polyvalente Sainte-Thérèse 401, boulevard du Domaine Sainte-Thérèse J7E 4S4	4,9	4,9	4,9
B 034	106	École secondaire Lucille-Teasdale 1275, boulevard Céloron Blainville J7C 5A8	4,9	4,9	4,9
B 065	107	École secondaire Liberté-Jeunesse 2919, boulevard des Promenades Sainte-Marthe-sur-le-Lac J0N 1P0	4,9	4,9	4,9
B 046	108	École secondaire Henri-Dunant 200, rue Marie-Chapleau Blainville J7C 5Y8	4,9	4,9	4,9
B 108	109	École secondaire du Maréchal 15060, rang Petite Côte des Angés Mirabel J7N 3R7	4,9	4,9	4,9
B 851	139	Nouvelle école du Centre de réadaptation pour jeunes en difficultés d'adaptation de Sainte- Thérèse 155, rue Duquet Sainte-Thérèse J7E 0E6	2,3,4,9	2,3,4,9	2,3,4,9
B 061	142	École des Érables 1400, chemin de l'Avenir Deux-Montagnes J7R 6A6	2,3,4,9	2,3,4,9	2,3,4,9
B 055	143	École secondaire des Patriotes 99, rue Grignon Saint-Eustache J7P 4S4	4,9	4,9	4,9
B 054	144	Polyvalente Deux-Montagnes 500, chemin des Anciens Deux-Montagnes J7R 6A7	4,9	4,9	4,9
B 082	171	École secondaire Jean-Jacques-Rousseau 2700, rue Jean-Charles-Bonenfant Boisbriand J7H 1P1	4,9	4,9	4,9
B 093	172	École secondaire du Harfang 140, rue des Saisons Sainte-Anne-des-Plaines J5N 3X5	4,9	4,9	4,9
B 053		École secondaire du Harfang Pavillon Saint-François 172, 3 ^e Avenue Sainte-Anne-des-Plaines J5N 0E9	4,9	4,9	4,9
B 024	173	École secondaire Rive-Nord 400, rue Joseph-Paquette Bois-des-Filion J6Z 4P7	4,9	4,9	4,9
B 017	174	École secondaire Hubert-Maisonneuve 364, rue de l'Académie Rosemère J7A 1Z1	4,9	4,9	4,9

Centre de formation professionnelle

BÂTISSE	ÉCOLE	IMMEUBLES	2025-2026	2026-2027	2027-2028
B 054	402	Centre de formation professionnelle, l'Émergence 1415, chemin de l'Avenir Deux-Montagnes J7R 7B4	5,6	5,6	5,6
		Centre de formation professionnelle, l'Émergence Pavillon Mirabel (location) 5201, rang Saint-Vincent Mirabel J7N 2T5	5	5	5
B 831		Centre de formation professionnelle, l'Émergence Pavillon des Promenades (location) 2801, boulevard des Promenades Sainte-Marthe-sur-le-Lac J0N 1P0	5,6	5,6	5,6
B 793		Centre de formation professionnelle, l'Émergence Établissement Archambault- Sécurité minimale 244, montée Gagnon Sainte-Anne-des-Plaines J0N 1H0	5	5	5
B 794		Centre de formation professionnelle, l'Émergence Centre fédéral de formation-Sécurité minimale 600, montée Saint-François Laval H7C 1S6	5	5	5
B 796		Centre de formation professionnelle, l'Émergence Établissement Centre régional de réception 246, montée Gagnon Sainte-Anne-des-Plaines J0N 1H0	5	5	5
B 797		Centre de formation professionnelle, l'Émergence Centre fédéral de formation-Sécurité multiple 6099, boulevard Lévesque Laval H7C 1P1	5	5	5
B 798		Centre de formation professionnelle, l'Émergence Établissement Archambault-Sécurité moyenne 242, Montée Gagnon Sainte-Anne-des-Plaines J0N 1H0	5	5	5
B 056	403	Centre de formation professionnelle de l'automobile 301, boulevard du Domaine Sainte-Thérèse J7E 4S4	5,6	5,6	5,6
B 060	404	Centre de formation des Nouvelles-Technologies 75, rue Duquet Sainte-Thérèse J7E 5R8	5,6	5,6	5,6
B 097	407	Centre de formation agricole de Mirabel 9850, rue de Belle-Rivière Mirabel J7N 2X8	5,6,9	5,6,9	5,6,9
B 090		Centre de formation agricole de Mirabel Garage 9745, rue de Belle-Rivière Mirabel J7N 2X8	5,6,9	5,6,9	5,6,9
B 104		Centre de formation agricole de Mirabel Complexe Serricol 9745, rue de Belle-Rivière Mirabel J7N 2X8	5,6,9	5,6,9	5,6,9
B 100	460	Centre de formation Construc-Plus 246, Allée du golf Saint-Eustache J7R 0L3	5,6	5,6	5,6
B 833		Centre de formation Construc-Plus Pavillon Saint-Eustache (location) 218, rue Poirier, bureau 26 Saint-Eustache J7R 6N1	5	5	5

Centre d'éducation des adultes

BÂTISSE	ÉCOLE	IMMEUBLES	2025-2026	2026-2027	2027-2028
B 105	305	Centre multiservice de Sainte-Thérèse 125, rue Beauchamp Sainte-Thérèse J7E 5A4	6	6	6
B 041		Pavillon Adolphe-Chapleau 70, rue Saint-Stanislas Sainte-Thérèse J7E 3M7	2,3,6,9	2,3,6,9	2,3,6,9
B 051		Pavillon Mgr. Philippe-Labelle 46, rue Blainville Ouest Sainte-Thérèse J7E 1X3	2,3,6,9	2,3,6,9	2,3,6,9
B 834	306	Centre de formation continue des Patriotes Promenades Deux-Montagnes (location) 2705, boulevard des Promenades Deux-Montagnes J7R 0A6	6	6	6
B 793		Centre de formation continue des Patriotes Établissement Archambault – Sécurité minimale 244, montée Gagnon Sainte-Anne-des-Plaines J0N 1H0	6	6	6
B 794		Centre de formation continue des Patriotes Centre fédéral de formation – Sécurité minimale 600, montée Saint-François Laval H7C 1S6	6	6	6
B 796		Centre de formation continue des Patriotes Établissement Centre régional de réception 246, montée Gagnon Sainte-Anne-des-Plaines J0N 1H0	6	6	6
B 797		Centre de formation continue des Patriotes Centre fédéral de formation – Sécurité multiple 6099, boulevard Lévesque Laval H7C 1P1	6	6	6
B 798		Centre de formation continue des Patriotes Établissement Archambault -Sécurité moyenne Case postale 1210 Sainte-Anne-des-Plaines J0N 1H0	6	6	6

Autres immeubles

BÂTISSE	IMMEUBLES	2025-2026	2026-2027	2027-2028
B 800	Le Carrefour Saint-Eustache (location) 430, boulevard Arthur-Sauvé Saint-Eustache J7R 6V6	1	1	1
B 063	Entrepôt Deux-Montagnes 215, 14 ^e Avenue Deux-Montagnes J7R 3W2	7	7	7
B 812	Salle Jacques-St-André (location) (Centre multiservice de Sainte-Thérèse) 125, rue Beauchamp Sainte-Thérèse J7E 5A4	1	1	1
B 038	Pavillon Blanchard 6, rue Tassé Sainte-Thérèse J7E 1V3	1,7	1,7	1,7
B 823	Atelier ressources matérielles (location) 101, rue Blanchard Sainte-Thérèse J7E 4N4	1,7,8	1,7,8	1,7,8

Listes des écoles et des actes d'établissements 2025-2026 (OS-04)

Écoles primaires

ÉCOLE	AUTRE IMMEUBLE	CAPACITÉ D' ACCUEIL	ENSEIGNEMENT	PROGRAMME RÉGIONAL	RÉSOLUTION
SECTEUR A					
École de l'Amitié 60, avenue Daniel-Morin Saint-Placide J0V 2B0		6	Précolaire Primaire		CP-980514-237 CC-070626-2720
École des Pins 25, rue des Pins Oka J0N 1E0		15	Précolaire Primaire		CP-980514-237 CC-070626-2720
École Girouard 9030, rue Dumouchel Mirabel J7N 2N8		10	Précolaire Primaire		CP-980514-237 CC-070626-2720
École Sainte-Scholastique 9290, côte des Saints Mirabel J7N 2X5		11	Précolaire Primaire		CP-980514-237 CC-070626-2720
École Prés fleuris 15 074, rue de Saint-Augustin Mirabel J7N 2B2		17	Précolaire Primaire		CP-980514-237 CC-070626-2720
École de la Clé-des-Champs 14 700, rue Jean-Simon Mirabel J7N 2J6		14	Précolaire Primaire		CP-980514-237 CC-990310-240 CC-070626-2720
École Rose-des-Vents 70, montée du Village Saint-Joseph-du-Lac J0N 1M0		13	Précolaire Primaire		CP-980514-237 CC-070626-2720
École des Perséides 1020, rue Simone Pointe-Calumet J0N 1G0	Pavillon des Primevères 784, boulevard de la Chapelle Pointe-Calumet J0N 1G0	22 + 16	Précolaire Primaire		CP-980514-237 CC-060523-2438 CC-061212-2601 CC-070626-2720 CC-121211-3820 CA-241210-558
École du Grand-Pommier 257, rue Yvon Saint-Joseph-du-Lac J0N 1M0		21	Précolaire Primaire		CC-141209-4200 CC-160126-4415
École des Blés-Dorés 13 000, rue Pierre-Perrin Mirabel J7N 0N1		25	Précolaire Primaire		CC-151208-4403 CC-170425-4618
École du Domaine-Vert-Nord 17 050, rue Jacques-Cartier Mirabel J7J 0X4		28	Précolaire Primaire		CC-191210-5268 CA-210323-69

ÉCOLE	AUTRE IMMEUBLE	CAPACITÉ D'ACCUEIL	ENSEIGNEMENT	PROGRAMME RÉGIONAL	RÉSOLUTION
SECTEUR A					
École des Grands-Chemins 1650, avenue Alexandre-le-Grand Boisbriand J7G 3K1		13	Précolaire Primaire		CC-000126-549 CC-010124-903 CC-070626-2720
Nouvelle école primaire de Mirabel (Domaine-Vert Nord) 10 800, Montée Sainte-Marianne Mirabel J7J 2V4		25	Précolaire Primaire		CA-241210-558
École Le Tandem 10, rue Bélisle Sainte-Thérèse J7E 3P6	Pavillon Lionel-Bertrand 10, rue Bélisle Sainte-Thérèse J7E 3P6	10 + 10	Précolaire Primaire		CP-980514-237 CC-990127-172 CC-070626-2720 CC-081209-2991 CC-091208-3175 CC-161213-4574
	Pavillon Augustin-Charlebois 50, rue Leroux Sainte-Thérèse J7E 3M6				
École Gabrielle-Roy 500, rue Marie-C.-Daveluy Boisbriand J7G 3G7		17	Précolaire Primaire		CP-980514-237 CC-070626-2720
École Gaston-Pilon 1025, rue Castelneau Boisbriand J7G 1V7		21	Précolaire Primaire		CP-980514-237 CC-070626-2720
École du Mai 3233, rue de la Bastille Boisbriand J7H 1R3		21	Précolaire Primaire		CP-980514-237 CC-070626-2720
École de la Clairière 3599, rue Charlotte-Boisjoli Boisbriand J7H 1L5		16	Précolaire Primaire		CP-980514-237 CC-070626-2720
École des Étoiles-Filantes 13 919, rue des Saules Mirabel J7N 3G2		19	Précolaire Primaire		CA-211214-165 CA-240416-490
SECTEUR B					
École des Lucioles 320, rue de la Sève Sainte-Marthe-sur-le-Lac J0N 1P0		17	Précolaire Primaire		CP-980514-237 CC-070626-2720
École des Grands-Vents 3180, rue Laurin Sainte-Marthe-sur-le-Lac J0N 1P0		25	Précolaire Primaire		CC-121211-3820 CC-140128-4017
École Horizon-du-Lac 3102, de l'Église Sainte-Marthe-sur-le-Lac J0N 1P0		21	Précolaire Primaire		CP-980514-237 CC-070626-2720 CC-091208-3175 CC-121211-3820 CC-161213-4576
École Emmanuel-Chénard 600, 28 ^e Avenue Deux-Montagnes J7R 6L2		20	Précolaire Primaire		CP-980514-237 CC-070626-2720
École des Mésanges 203, 14 ^e Avenue Deux-Montagnes J7R 3W1		19	Précolaire Primaire		CP-980514-237 CC-990127-165 CC-990127-172 CC-000322-619 CC-070626-2720
École Sauvé 214, 9 ^e Avenue Deux-Montagnes J7R 3M2		22	Précolaire Primaire		CP-980514-237 CC-070626-2720
Nouvelle école Village-des-Jeunes 430, rue Rocheleau Saint-Eustache J7R 2W9	Pavillon Jacques-Labrie 88, rue Saint-Nicolas Saint-Eustache J7R 2B6	28 + 11	Précolaire Primaire Secondaire		CP-980514-237 CC-070626-2720 DGCC-201001-68
	Pavillon Village-des-Jeunes 16, rue Perry Saint-Eustache J7R 2H3		Précolaire Primaire		CA-241210-558

ÉCOLE	AUTRE IMMEUBLE	CAPACITÉ D' ACCUEIL	ENSEIGNEMENT	PROGRAMME RÉGIONAL	RÉSOLUTION
SECTEUR B					
École Arc-en-ciel 130, boulevard Louis-Joseph-Rodrigue Saint-Eustache J7R 5Y5		22	Précolaire Primaire		CP-980514-237 CC-070626-2720
École au Cœur-du-Boisé 990, rue des Érables Saint-Eustache J7R 6M5		15	Précolaire Primaire		CP-980514-237 CC-981215-157 CC-070626-2720
École Curé-Paquin 43, rue Saint-Laurent Saint-Eustache J7P 1V9		21	Précolaire Primaire		CP-980514-237 CC-070626-2720 CC-161213-4576 CC-181211-5018
École Clair Matin 250, rue Therrien Saint-Eustache J7P 4V4		25	Précolaire Primaire		CP-980514-237 CC-070626-2720
École Horizon-Soleil 425, rue Hamel Saint-Eustache J7P 4M2		23	Précolaire Primaire		CP-980514-237 CC-070626-2720
École des Jardins-des-Patriotes 520, boulevard Lavallée Saint-Eustache J7P 5P3		21	Précolaire Primaire		CC-161213-4576 CC-180227-4822 CC-180515-4883
SECTEUR C					
École Terre-Soleil 800, rue De Sève Sainte-Thérèse J7E 2M6		19	Précolaire Primaire		CP-980514-237 CC-070626-2720
École des Ramilles ¹ 1030, rue Gilles-Vigneault Blainville J7C 5N4		20	Précolaire Primaire	Programme alternatif : Précolaire à 6 ^e année pour les écoles Plateau St-Louis, des Ramilles, Notre-Dame-de-l'Assomption, de la Seigneurie, Chante-Bois, de l'Envolé, de l'Aquarelle, des Semailles, des Moissons, Du Bois-Joli, de l'Harmonie-Jeunesse, du Domaine-Vert-Nord.	CP-980514-237 CC-990414-265 CC-070626-2720 CC-191210-5268
École de l'Envolée 60, rue des Grives Blainville J7C 5J9		24	Précolaire Primaire		CP-980514-237 CC-070626-2720
École Notre-Dame-de-l'Assomption 1027, boulevard du Curé-Labelle Blainville J7C 2M2		18	Précolaire Primaire		CP-980514-237 CC-040202-1775 CC-040914-2001 CC-050125-2129 CC-070626-2720
École Plateau Saint-Louis 425, boulevard du Curé-Labelle Blainville J7C 2H4	Pavillon Saint-Edmond 445, boulevard du Curé-Labelle Blainville J7C 2H4	19 + 4	Précolaire Primaire		CP-980514-237 CC-070626-2720
École de la Seigneurie 930, rue de la Mairie Blainville J7C 3B4		20	Précolaire Primaire		CP-980514-237 CC-070626-2720
École Chante-Bois 40, 84 ^e Avenue Est Blainville J7C 3R5		17	Précolaire Primaire		CP-980514-237 CC-070626-2720
École des Semailles 1100, boulevard Céloron Blainville J7C 4Y7		16	Précolaire Primaire		CC-030122-1461 CC-031209-1717 CC-070626-2720

¹ Sept locaux sont réservés au volet alternatif.

ÉCOLE	AUTRE IMMEUBLE	CAPACITÉ D' ACCUEIL	ENSEIGNEMENT	PROGRAMME RÉGIONAL	RÉSOLUTION
SECTEUR C					
École de l'Aquarelle 1430, rue Maurice-Cullen Blainville J7C 5Y1		17	Précolaire Primaire		CP-980514-237 CC-020522-1312 CC-030122-1461 CC-070626-2720
École de Fontainebleau 10, rue de Montauban Blainville J7B 1T4		20	Précolaire Primaire		CC-000126-549 CC-001011-829 CC-010124-897 CC-010523-1016 CC-040202-1775 CC-051213-2346 CC-070626-2720 CC-081209-2991
École de la Renaissance 370, boulevard d'Annecy Blainville J7B 1J7		20	Précolaire Primaire		CP-980514-237 CC-990127-172 CC-000126-549 CC-001011-829 CC-010124-897 CC-020123-1179 CC-040202-1775 CC-051213-2346 CC-070626-2720 CC-081209-2991
Nouvelle école primaire de Blainville (Chambéry) 100, rue de Bellevue Blainville J7C 3X2		25	Précolaire Primaire		CA-241210-558
École du Trait-d'Union 66, rue Saint-Stanislas Sainte-Thérèse J7E 3M7		24	Précolaire Primaire		CP-980514-237 CC-990210-203 CC-070626-2720 CC-081209-2991 CC-091208-3175 CA-211214-166 CA-241210-558
École Saint-Pierre 201, rue Saint-Pierre Sainte-Thérèse J7E 2S3		22	Précolaire Primaire		CP-980514-237 CC-070626-2720
SECTEUR D					
École Alpha 334, rue de l'Académie Rosemère J7A 3R9		40	Précolaire Primaire	Programme musical (violin) : 3 ^e à 6 ^e année pour les écoles Alpha, de l'Espace- Couleurs, du Ruisselet, Jeunes du monde, Le Carrefour, Le Rucher, Le Tournesol, Marie-Soleil- Tougas.	CP-980514-237 CC-050125-2129 CC-070626-2720
École du Ruisselet 65, boulevard de Chambord Lorraine J6Z 4X1		15	Précolaire Primaire		CC-040202-1775 CC-040914-2001 CC-050125-2129 CC-050222-2136 CC-070626-2720
École Le Tournesol 155, boulevard De Gaulle Lorraine J6Z 3Z8		15	Précolaire Primaire		CP-980514-237 CC-040914-2001 CC-050125-2129 CC-070626-2720
École Le Carrefour 59, boulevard Vignory Lorraine J6Z 3L5		13	Précolaire Primaire		CP-980514-237 CC-040914-2001 CC-050125-2129 CC-070626-2720

ÉCOLE	AUTRE IMMEUBLE	CAPACITÉ D' ACCUEIL	ENSEIGNEMENT	PROGRAMME RÉGIONAL	RÉSOLUTION
SECTEUR D					
École Le Rucher 100, 33 ^e Avenue Bois-des-Filion J6Z 2C4	Annexe Le Rucher 100, 33 ^e Avenue Bois-des-Filion J6Z 2C4 Pavillon Félix-Leclerc 60, 35 ^e Avenue Bois-des-Filion J6Z 2E8	21 + 11	Précolaire Primaire		CP-980514-237 CC-051213-2346 CC-061212-2601 CC-070626-2720
École Marie-Soleil-Tougas 3415, place Camus Terrebonne J6Y 1L2		28	Précolaire Primaire		CP-980514-237 CC-990127-172 CC-990210-204 CC-070626-2720
École Jeunes du monde 452, rue de Neuilly Terrebonne J6Y 1R2		16	Précolaire Primaire		CP-980514-237 CC-070626-2720
École de l'Espace-Couleurs 1000, rue Marie-Gérin-Lajoie Terrebonne J6Y 0M1		21	Précolaire Primaire		CC-121211-3820 CC-140128-4016
École des Moissons 1, rue Chaumont Sainte-Anne-des-Plaines J5N 1B7		14	Précolaire Primaire		CP-980514-237 CP-980622-301 CC-050125-2129 CC-070626-2720 SOST-20-21-002
École Du Bois-Joli 200, rue Neuville-en-Ferrain Sainte-Anne-des-Plaines J5N 2V5		20	Précolaire Primaire		CP-980514-237 CC-070626-2720 SOST-20-21-002
École de l'Harmonie-Jeunesse 540, rue des Colibris Sainte-Anne-des-Plaines J5N 1E6		13	Précolaire Primaire		CP-980514-237 CC-070626-2720 SOST-20-21-002
École des Érables 1400, chemin de l'Avenir Deux-Montagnes J7R 6A6		27	Précolaire Primaire Secondaire		CP-980514-237 CP-980622-299 CC-060523-2437 CC-061212-2601 CC-070626-2720

**Écoles à projet pédagogique particulier
(reconnues par le MEQ en vertu de l'article 240 de la LIP)**

ÉCOLE	AUTRE IMMEUBLE	CAPACITÉ D' ACCUEIL	ENSEIGNEMENT	PROGRAMME RÉGIONAL	RÉSOLUTION
École Cœur à cœur, l'Alternative 799, montée Lauzon Saint-Eustache J7R 0J1		23	Préscolaire Primaire	Programme alternatif : Préscolaire à 6 ^e année pour les écoles Arc-en-ciel, au Cœur-du-Boisé, Clair Matin, Curé-Paquin, de l'Amitié, de la Clé-des-Champs, des Grands-Vents, des Jardins-des-Patriotes, des Lucioles, des Mésanges, des Perséides, des Pins, du Grand-Pommier, Emmanuel-Chénard, Girouard, Horizon-du-Lac, Horizon-Soleil, Notre-Dame, des Blés-Dorés, Prés fleuris, Rose-des-Vents, Sainte-Scholastique, Sauvé et Village-des-Jeunes.	CP-980514-237 CP-040202-1175 CC-060523-2438 CC-061212-2601 CC-070626-2720
École Terre des jeunes 128, 25 ^e Avenue Saint-Eustache J7P 2V2	Pavillon Notre-Dame 151, rue Saint-Louis Saint-Eustache J7R 1X9	0+18	Préscolaire Primaire	Programme primaire du Baccalauréat International : Préscolaire à 6 ^e année pour les écoles Arc-en-ciel, au Cœur-du-Boisé, Clair Matin, Curé-Paquin, de l'Amitié, de la Clairière, de la Clé-des-Champs, des Grands-Chemins, des Grands-Vents, des Jardins-des-Patriotes, des Lucioles, des Mésanges, des Perséides, des Pins, du Grand-Pommier, du Mai, Emmanuel-Chénard, Gabrielle-Roy, Gaston-Pilon, Girouard, Horizon-du-Lac, Horizon-Soleil, Le Tandem (excluant les élèves résidant à Sainte-Thérèse), Notre-Dame, des Blés-Dorés, Prés fleuris, Rose-des-Vents, Sainte-Scholastique, Sauvé et Village-des-Jeunes.	CP-980514-237 CC-070626-2720 CA-241210-558
École Le Sentier 287, chemin de la Grande-Côte Boisbriand J7G 2L2		18	Préscolaire Primaire	Programme alternatif : Préscolaire à 6 ^e année pour les écoles Alpha, de Fontainebleau, de la Clairière, de la Renaissance, de l'Espace-Couleurs, des Grands-Chemins, du Mai, du Ruisselet, du Trait-d'Union, Gabrielle-Roy, Gaston-Pilon, Jeunes du monde, Le Carrefour, Le Rucher, Le Tandem, Le Tournesol, Marie-Soleil-Tougas, Saint-Pierre, Terre-Soleil, et Nouvelle école primaire de Blainville.	CP-980514-237 CC-070626-2720 CC-081209-2991 CA-241210-558

ÉCOLE	AUTRE IMMEUBLE	CAPACITÉ D' ACCUEIL	ENSEIGNEMENT	PROGRAMME RÉGIONAL	RÉSOLUTION
<p>École Arthur-Vaillancourt 25, rue Vézina Sainte-Thérèse J7E 3A4</p>		9	Primaire	<p>Programme musical (piano et violon) : 2^e à 6^e année pour les écoles Arc-en-ciel, au Cœur-du-Boisé, Chante-Bois, Clair Matin, Curé-Paquin, de Fontainebleau, de l'Amitié, de l'Aquarelle, de l'Envolée, de l'Harmonie-Jeunesse, de la Clairière, de la Clé-des-Champs, de la Renaissance, de la Seigneurie, des Grands-Chemins, des Grands-Vents, des Jardins-des-Patriotes, des Lucioles, des Mésanges, des Moissons, des Perséides, des Pins, des Ramilles, des Semailles, Du Bois-Joli, du Grand-Pommier, du Mai, du Trait-d'Union, Emmanuel-Chénard, Gabrielle-Roy, Gaston-Pilon, Girouard, Horizon-du-Lac, Horizon-Soleil, Le Tandem, Notre-Dame, Notre-Dame-de-l'Assomption, des Blés-Dorés, Plateau Saint-Louis, Prés fleuris, Rose-des-Vents, Sainte-Scholastique, Saint-Pierre, Sauvé, Terre-Soleil, Village-des-Jeunes, du Domaine-Vert-Nord, Nouvelle école primaire de Mirabel et Nouvelle école primaire de Blainville.</p>	<p>CP-980514-237 CC-070626-2720 CC-191210-5268 CA-241210-558</p>
<p>École Val-des-Ormes 199, chemin de la Grande-Côte Rosemère J7A 1H6</p>		17	Préscolaire Primaire	<p>Programme primaire du Baccalauréat International : Préscolaire à 6^e année pour les écoles Alpha, Chante-Bois, de Fontainebleau, de l'Aquarelle, de l'Envolée, de l'Espace-Couleurs, de l'Harmonie-Jeunesse, de la Renaissance, de la Seigneurie, des Moissons, des Ramilles, des Semailles, Du Bois-Joli, du Ruisselet, du Trait-d'Union, Jeunes du monde, Le Carrefour, Le Rucher, Le Tandem (élèves résidant à Sainte-Thérèse), Le Tourmesol, Marie-Soleil-Tougas, Notre-Dame-de-l'Assomption, Plateau Saint-Louis, Saint-Pierre, Terre-Soleil, du Domaine-Vert-Nord, Nouvelle école primaire de Mirabel et Nouvelle école primaire de Blainville.</p>	<p>CP-980514-237 CC-070626-2720 CC-191210-5268 CA-241210-558</p>

Écoles secondaires

ÉCOLE	AUTRE IMMEUBLE	CAPACITÉ D' ACCUEIL	ENSEIGNEMENT	PROGRAMME RÉGIONAL	RÉSOLUTION
École secondaire d'Oka 1700, chemin d'Oka Oka J0N 1E0	Pavillon Léopold 1700, chemin d'Oka Oka J0N 1E0	1 257	Secondaire	Programme alternatif : 1 ^{re} à 5 ^e secondaire pour les écoles Arc-en-ciel, au Cœur-du-Boisé, Clair Matin, Curé-Paquin, de l'Amitié, de la Clé-des-Champs, des Grands-Vents, des Jardins-des-Patriotes, des Lucioles, des Mésanges, des Perséides, des Pins, du Grand-Pommier, Emmanuel-Chénard, Girouard, Horizon-du-Lac, Horizon-Soleil, Notre-Dame, des Blés-Dorés, Prés fleuris, Rose-des-Vents, Sainte-Scholastique, Sauvé, Village-des-Jeunes et des Étoiles-Filantes	CP-980514-237 CC-070626-2720 CA-211214-167 CA-241210-558
École secondaire Liberté-Jeunesse 2919, boulevard des Promenades Sainte-Marthe-sur-le-Lac J0N 1P0		690	Secondaire		CC-030122-1461 CC-040202-1761 CC-070626-2720 CA-211214-167
Polyvalente Deux-Montagnes 500, chemin des Anciens Deux-Montagnes J7R 6A7	Exclusion à l'immeuble : Les locaux du Centre de formation professionnelle, l'Émergence	1 873	Secondaire	Programme d'éducation intermédiaire du Baccalauréat International : 1 ^{re} à 5 ^e secondaire pour les écoles Arc-en-ciel, au Cœur-du-Boisé, Clair Matin, Curé-Paquin, des Jardins-des-Patriotes, des Mésanges, Emmanuel-Chénard, Horizon-Soleil, Notre-Dame, Sauvé et Village-des-Jeunes, de l'Amitié, de la Clé-des-Champs, des Grands-Vents, des Lucioles, des Perséides, des Pins, du Grand-Pommier, Girouard, Horizon-du-Lac, des Blés-Dorés, Prés fleuris, Rose-des-Vents, Sainte-Scholastique et des Étoiles-Filantes Football : 1 ^{re} à 5 ^e secondaire (clientèle de tout le centre de services scolaire)	CP-980514-237 CC-000126-549 CC-010124-897 CC-040202-1775 CC-050125-2129 CC-050322-2158 CC-060523-2438 CC-061212-2601 CC-070626-2720 CC-070626-2722 CC-080325-2853 CC-091208-3175 CC-180515-4883 CA-211214-167 CA-241210-558
École secondaire des Patriotes 99, rue Grignon Saint-Eustache J7P 4S4		1 627	Secondaire		CP-980514-237 CC-040210-1786 CC-070626-2720 CC-071211-2804

ÉCOLE	AUTRE IMMEUBLE	CAPACITÉ D' ACCUEIL	ENSEIGNEMENT	PROGRAMME RÉGIONAL	RÉSOLUTION
École secondaire Jean-Jacques-Rousseau 2700, rue Jean-Charles-Bonenfant Boisbriand J7H 1P1		1 060	Secondaire		CP-980514-237 CC-050125-2129 CC-051213-2346 CC-070626-2720 CC-070626-2722 CC-081209-2991 CC-091208-3175 CC-161213-4574 CC-180515-4884
École secondaire du Maréchal 15060 rang Petite Côte des Anges Mirabel J7N 3R7		1280	Secondaire		CA-211214-167 CA-240618-508
École Saint-Gabriel 8, rue Tassé Sainte-Thérèse J7E 1V3	Pavillon Saint-Gabriel 8, rue Tassé Sainte-Thérèse J7E 1V3	666	Secondaire	Programme d'éducation intermédiaire du Baccalauréat International : 1 ^{re} à 3 ^e secondaire pour les écoles Chante-Bois, de l'Aquarelle, de l'Envolée, de la Clairière, de la Seigneurie, des Grands-Chemins, des Ramilles, des Semailles, du Mai, du Trait-d'Union, Gabrielle-Roy, Gaston-Pilon, Le Tandem, de Fontainebleau, de la Renaissance, Le Tournesol, Notre-Dame-de-l'Assomption, Plateau Saint-Louis, Saint-Pierre, Terre-Soleil, du Domaine-Vert-Nord, Nouvelle école primaire de Mirabel et Nouvelle école primaire de Blainville.	CP-980514-237 CC-990127-172 CC-070626-2720 CC-191210-5268 CA-231212-451 CA-241210-558
	Pavillon Notre-Dame 8, rue Blainville Est Sainte-Thérèse J7E 1L3			Programme sports-études (baseball, basketball, golf, gymnastique, hockey féminin, hockey Bantam AA, hockey Bantam AAA, hockey Midget AAA, hockey Midget Espoir, hockey Pee wee AAA, nage synchronisée, natation, patinage artistique, plongeon, ringuette, ski acrobatique, ski alpin, soccer, softball, surf des neiges, tae kwondo et tennis) : 1 ^{re} à 5 ^e secondaire (Clientèle de tout le centre de services scolaire)	

ÉCOLE	AUTRE IMMEUBLE	CAPACITÉ D' ACCUEIL	ENSEIGNEMENT	PROGRAMME RÉGIONAL	RÉSOLUTION
École secondaire Hubert-Maisonneuve 364, rue de l'Académie Rosemère J7A 1Z1		542	Secondaire	Programme d'éducation intermédiaire du Baccalauréat international : 1 ^{er} cycle du secondaire pour les écoles Alpha, de l'Espace-Couleurs, de l'Harmonie-Jeunesse, des Moissons, Du Bois-Joli, du Ruisselet, Jeunes du monde, Le Carrefour, Le Rucher et Marie-Soleil-Tougas.	CP-980514-237 CP-980622-298 CC-070626-2720 CA-231212-451
Polyvalente Sainte-Thérèse 401, boulevard du Domaine Sainte-Thérèse J7E 4S4	Exclusion à l'immeuble : Les locaux du Centre de formation professionnelle de l'automobile	2 046	Secondaire	Programme alternatif : 1 ^{re} à 5 ^e secondaire pour les écoles Alpha, Chante-Bois, de Fontainebleau, de la Clairière, de la Renaissance, de la Seigneurie, de l'Aquarelle, de l'Envolée, de l'Espace-Couleurs, de l'Harmonie-Jeunesse, des Grands-Chemins, des Moissons, des Ramilles, des Semilles, Du Bois-Joli, du Mai, du Ruisselet, du Trait-d'Union, Gabrielle-Roy, Gaston-Pilon, Jeunes du monde, Le Carrefour, Le Rucher, Le Tandem, Le Tournesol, Marie-Soleil-Tougas, Notre-Dame-de-l'Assomption, Plateau Saint-Louis, Saint-Pierre, Terre-Soleil, du Domaine-Vert-Nord, Nouvelle école primaire de Mirabel et Nouvelle école primaire de Blainville. Formation musicale intensive : 1 ^{re} à 5 ^e secondaire (Clientèle de tout le centre de services scolaire) Santé globale : 1 ^{re} à 5 ^e secondaire (clientèle de tout le centre de services scolaire) Hockey féminin : 1 ^{re} à 5 ^e secondaire (clientèle de tout le centre de services scolaire)	CP-980514-237 CC-000112-536 CC-021023-1402 CC-040323-1826 CC-040608-1927 CC-070626-2720 CC-070626-2721 CC-071211-2804 CC-081209-2991 CC-131210-4007 CC-191210-5268 CA-241210-558
École secondaire Henri-Dunant 200, rue Marie-Chapleau Blainville J7C 5Y8		666	Secondaire		CC-040202-1775 CC-040914-2001 CC-051213-2346 CC-060328-2392 CC-070626-2720

ÉCOLE	AUTRE IMMEUBLE	CAPACITÉ D'ACCUEIL	ENSEIGNEMENT	PROGRAMME RÉGIONAL	RÉSOLUTION
École secondaire Lucille-Teasdale 1275, boulevard Céloron Blainville J7C 5A8		838	Secondaire		CC-010124-897 CC-020123-1179 CC-020612-1320 CC-030122-1461 CC-040202-1775 CC-070626-2720
École secondaire Rive-Nord 400, rue Joseph-Paquette Bois-des-Filion J6Z 4P7		863	Secondaire	Programme d'éducation intermédiaire du Baccalauréat International : 2 ^e cycle du secondaire pour les écoles Alpha, Chante-Bois, de Fontainebleau, de l'Aquarelle, de l'Envolée, de l'Espace-Couleurs, de l'Harmonie-Jeunesse, de la Clairière, de la Renaissance, de la Seigneurie, des Grands-Chemins, des Moissons, des Ramilles, des Semailles, Du Bois-Joli, du Mai, du Ruisselet, du Trait-d'Union, Gabrielle-Roy, Gaston-Pilon, Jeunes du monde, Le Carrefour, Le Rucher, Le Tandem, Le Tournesol, Marie-Soleil-Tougas, Notre-Dame-de-l'Assomption, Plateau Saint-Louis, Saint-Pierre, Terre-Soleil, du Domaine-Vert-Nord, Nouvelle école primaire de Mirabel et Nouvelle école primaire de Blainville.	CP-980514-237 CC-070626-2720 CC-191210-5268 CA-241210-558
École secondaire du Harfang 140, rue des Saisons Sainte-Anne-des-Plaines J5N 3X5	Pavillon Saint-François 172, 3 ^e Avenue Sainte-Anne-des-Plaines J5N 0E9	846	Secondaire		CP-980514-237 CC-050125-2129 CC-070626-2720 CC-091208-3175 SOST-20-21-002
Nouvelle école du Centre de réadaptation pour jeunes en difficultés d'adaptation de Sainte-Thérèse 155, rue Duquet Sainte-Thérèse J7E 0E6		96	Précolaire Primaire Secondaire		CA-240514-497

Centre de formation professionnelle

CENTRE	AUTRE IMMEUBLE	CAPACITÉ D'ACCUEIL (PLACE ÉLÈVES)	ENSEIGNEMENT	RÉSOLUTION
Centre de formation agricole de Mirabel 9850, rue de Belle-Rivière Mirabel J7N 2X8	Centre de formation agricole de Mirabel (Garage) 9745, rue de Belle-Rivière Mirabel J7N 2X8 Centre de formation agricole de Mirabel (Complexe Serricol) 9745, rue de Belle-Rivière Mirabel J7N 2X8 Exclusion à l'immeuble : Les locaux du Centre de formation continue des Patriotes et du Centre multiservice de Sainte-Thérèse.	282	Formation professionnelle	CP-980528-269 CC-000112-536 CC-010124-897 CC-020123-1179 CC-071211-2804 CC-091208-3175 CC-131210-4007 CC-181211-5018 CC-191210-5272
Centre de formation professionnelle, l'Émergence 1415, chemin de l'Avenir Deux-Montagnes J7R 7B4	Pavillon Mirabel 5201, rang Saint-Vincent Mirabel J7N 2T5 (Selon le nombre de jours prévus au bail) Pavillon des Promenades 2801, boulevard des Promenades Sainte-Marthe-sur-le-Lac J0N 1P0 Établissement Archambault – Sécurité minimale 244, montée Gagnon Sainte-Anne-des-Plaines J0N 1H0 Centre fédéral de formation – Sécurité minimale 600, montée Saint-François Laval H7C 1S6 Centre régional de réception 246, montée Gagnon Sainte-Anne-des-Plaines J0N 1H0 Centre fédéral de formation – Sécurité multiple 6099, boulevard Lévesque Laval H7C 1P1 Établissement Archambault – Sécurité moyenne 242, montée Gagnon Sainte-Anne-des-Plaines J0N 1H0 Exclusion aux immeubles : Les locaux de la Polyvalente Deux-Montagnes, du Centre de formation continue des Patriotes et du Centre multiservice de Sainte-Thérèse	1 000	Formation professionnelle	CP-980528-269 CC-000112-536 CC-020123-1179 CC-020911-1394 CC-101214-3412 CC-130226-3845 CC-151027-4385 CC-180515-4885 CC-180515-4886 CC-181211-5018
Centre de formation professionnelle de l'automobile 301, boulevard du Domaine Sainte-Thérèse J7E 4S4	Exclusion à l'immeuble : Les locaux de la Polyvalente Sainte-Thérèse, du Centre de formation continue des Patriotes et du Centre multiservice de Sainte-Thérèse.	200	Formation professionnelle	CP-980528-269 CC-011114-1146 CC-020911-1394 CC-140527-4087 CC-180515-4886 CC-181211-5018
Centre de formation des Nouvelles-Technologies 75, rue Duquet, Sainte-Thérèse J7E 5R8	Exclusion à l'immeuble : Les locaux du Centre de formation continue des Patriotes et du Centre multiservice de Sainte-Thérèse.	625	Formation professionnelle	CC-020123-1179 CC-020327-1237 CC-091208-3175 CC-101214-3412 CC-181211-5018
Centre de formation Construc-Plus 246, Allée du golf Saint-Eustache J7R 0L3	Pavillon Saint-Eustache 218, rue Poirier, bureau 26 Saint-Eustache J7R 6N1 Exclusion à l'immeuble : Les locaux du Centre de formation continue des Patriotes et du Centre multiservice de Sainte-Thérèse.	380	Formation professionnelle	CC-161213-4576 CC-180515-4886 CC-181211-5018

Centre de formation général adulte

CENTRE	AUTRE IMMEUBLE	CAPACITÉ D'ACCUEIL (PLACE ÉLÈVES)	ENSEIGNEMENT	RÉSOLUTION
Centre de formation continue des Patriotes 2705, boulevard des Promenades Deux-Montagnes J7R 0A6	Établissement Archambault - Sécurité minimale) 244, montée Gagnon Sainte-Anne-des-Plaines J0N 1H0	558	Formation générale adulte	CP-980528-269 CC-000112-536 CC-020123-1179 CC-020911-1394 CC-101214-3412 CC-130226-3845 CC-160426-4455 CC-161213-4576 CC-180515-4883 CC-181211-5018
	Centre fédéral de formation - Sécurité minimale 600, montée Saint-François Laval H7C 1S6			
	Établissement Centre régional de réception 246, montée Gagnon Sainte-Anne-des-Plaines J0N 1H0			
	Centre fédéral de formation - Sécurité multiple 6099, boulevard Lévesque Laval H7C 1P1			
	Établissement Archambault - Sécurité moyenne 242, montée-Gagnon Sainte-Anne-des-Plaines J0N 1H0			
	Centre de formation agricole de Mirabel 9850, rue de Belle-Rivière Mirabel J7N 2X8			
	Centre de formation professionnelle, l'Émergence 1415, chemin de l'Avenir Deux-Montagnes J7R 7B4			
	Centre de formation professionnelle de l'automobile 301, boulevard du Domaine Sainte-Thérèse J7E 4S4			
	Centre de formation des Nouvelles-Technologies 75, rue Duquet, Sainte-Thérèse J7E 5R8			
	Centre de formation Construc-Plus 246, Allée du golf Saint-Eustache J7R 0L3			
	Exclusion aux immeubles : Les locaux du Centre de formation agricole, du Centre de formation professionnelle, l'Émergence, du Centre de formation des Nouvelles-Technologies, du Centre de formation professionnelle de l'automobile et du Centre de formation Construc-Plus.			

CENTRE	AUTRE IMMEUBLE	CAPACITÉ D'ACCUEIL (PLACE ÉLÈVES)	ENSEIGNEMENT	RÉSOLUTION
Centre multiservice de Sainte-Thérèse 125, rue Beauchamp Sainte-Thérèse J7E 5A4	Centre de formation agricole de Mirabel 9850, rue de Belle-Rivière Mirabel J7N 2X8	655	Formation générale adulte	CP-980528-269 CC-011114-1146 CC-020911-1394 CC-140527-4087 CC-161213-4574 CC-180515-4884 CC-181211-5018 CA-241210-558
	Centre de formation professionnelle, l'Émergence 1415, chemin de l'Avenir Deux-Montagnes J7R 7B4			
	Centre de formation professionnelle de l'automobile 301, boulevard du Domaine Sainte-Thérèse J7E 4S4			
	Centre de formation des Nouvelles-Technologies 75, rue Duquet, Sainte-Thérèse J7E 5R8			
	Pavillon Adolphe-Chapleau 70, rue Saint-Stanislas Sainte-Thérèse J7E 3M7			
	Pavillon Mgr. Philippe-Labelle 46, rue Blainville Ouest Sainte-Thérèse J7E 1X3			
	Centre de formation Construc-Plus 246, Allée du golf Saint-Eustache J7R 0L3			
	Exclusion aux immeubles : Les locaux de rencontre du conseil des commissaires (salle Jacques-St-André et locaux adjacents), les locaux du Centre de formation agricole, du Centre de formation professionnelle, l'Émergence, du Centre de formation des Nouvelles-Technologies, du Centre de formation professionnelle de l'automobile et du Centre de formation Construc-Plus.			